

Corso di aggiornamento in Neuroimmagini

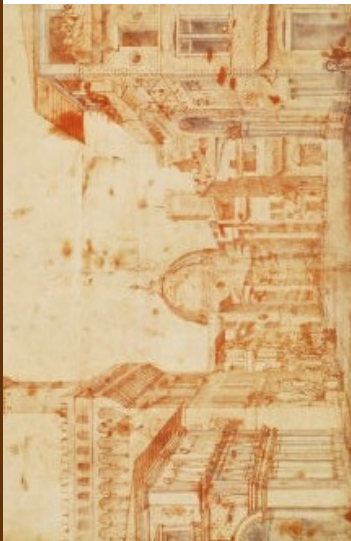

QUID Communications srl
Via GC Vanini, 5
50129 Firenze

Segreteria Scientifica

Prof. Mario Mascalchi
Radiodiagnostica Dipartimento di Fisiopatologia Clinica
Università degli Studi di Firenze
A.O.U. Careggi - Viale Morgagni, 85 Firenze

ECM

Sono stati richiesti crediti ECM per 100 medici disciplina di Neurologia, Neuroradiologia, Radiodiagnostica. Per acquisire i crediti assegnati, i partecipanti dovranno compilare il questionario di verifica di apprendimento e la scheda di valutazione dell'evento.

Attestato di frequenza

L'attestato con i crediti sarà rilasciato soltanto ai discenti che avranno partecipato alla giornata, coprendo il 100% della presenza al corso (faranno fede le firme in entrata ed uscita).

Iscrizione

Si prega di inviare via e-mail o per posta la propria richiesta di adesione compilando la scheda allegata. Sarà inviata conferma di ricezione solo via mail. Il Convegno è a titolo gratuito.

Sede del corso

Hotel Londra, Via J. da Diacceto, 18 Firenze

Come raggiungere la sede:

Dall'Aeroporto "A. Vespucci" di Firenze, consigliamo di prendere l'autobus navetta fino alla stazione di Santa Maria Novella, oppure un taxi con tragitto di 15 minuti circa.

Dalla Stazione Centrale di Santa Maria Novella in treno, consigliamo una passeggiata di 200 metri o un taxi con tragitto di pochi minuti (percorrere via Alamanni per 150 metri girare a sinistra in Via Da Diacceto)

In auto, consigliamo per chi arriva da Sud l'uscita dell'autostrada A1 "Firenze Certosa" e per chi arriva da Nord l'uscita dell'autostrada "Firenze Nord". Le indicazioni da seguire saranno quelle di "Firenze Centro" prima e "Stazione Centrale". E' possibile lasciare l'auto presso il parcheggio a pagamento della Stazione di Santa Maria Novella (€1,50 per ora, o € 18,00 abbonamento giornaliero).

Segreteria Organizzativa

Quid Communications srl
Via G.C. Vanini, 5 - 50129 Firenze
Tel.: 0554633701 nicoletta@quidcom.com

In collaborazione con:



Bayer HealthCare
Bayer Schering Pharma



Corso di aggiornamento in Neuroimmagini



FIRENZE
26 settembre 2008
Hotel Londra

Corso di aggiornamento in Neuroimmagini

Mattino

Ore 09.00 Benvenuto e finalità del Corso
M. Mascalchi, G. Pellicanò

Sessione I Tecniche avanzate di neuroimmagini

Moderatori: **N. Villari, M. Gallucci**

Ore 09.30 Volumetria
R. Della Nave

Ore 10.00 Diffusione e perfusione in Risonanza Magnetica
M. Cosottini

Ore 10.30 Fiber-tracking
E. Pagani

Ore 11.00 Pausa caffè

Moderatori: **A. Pupi, G. Tedeschi**

Ore 11.20 Risonanza Magnetica spettroscopica
N. De Stefano

Ore 11.50 Risonanza Magnetica Funzionale
M.A. Rocca

Ore 12.20 SPECT e PET
D. Volterrani

Ore 12.50 Discussione
Ore 13.15 Colazione di lavoro

Pomeriggio

Sessione II Applicazioni Cliniche

Moderatori: **A. Federico, F. Federico**

Ore 14.00 Demenze
G. Frisoni

Ore 14.30 Malattie cerebrovascolari
P. Pantano

Ore 15.00 Tumori cerebrali
A. Falini

Ore 15.30 Pausa caffè

Moderatori: **D. Inzitari, M. Filippi**

Ore 16.00 Sclerosi multipla
F. Agosta

Ore 16.30 Malattie degenerative
M. Mascalchi

Ore 17.00 Epilessia
N. Colombo

Ore 17.30 Patologia Pediatrica
C. Fonda

Ore 18.00 Discussione

Ore 18.30 Test di valutazione finale



Corso di aggiornamento in Neuroimmagini

SCHEDA DI REGISTRAZIONE

Si prega di inviare la presente scheda entro il 10/09/2008

via e-mail: nicoletta@quidcom.com

per posta alla segreteria organizzativa

Quid communications srl - Via Vanini, 5 - 50129 FI

Cognome.....

Nome.....

Via.....

Cap.....Città.....

tel.....

cell.....

email.....

cod.fiscale.....

disciplina per ecm.....

Con la presente iscrizione acconsento al trattamento dei miei dati ai sensi della legge 675 del 31 - 12 - 96.

firma

.....